



La nuvola del lavoro

di Corriere - @Corriereit

30 maggio
2017 - 07:04

C'è
chi
non
abbanda
la
terra
e
ripopo
l'Italia

di La
Redazione
A- A+



Il tempo stimato per la lettura di questo post è di 8 minuti\i.

di **Laura Aldoriso**

Daniele Fossati ha 32 anni, abita nell'appenino pavese e alleva **vacche varzesi**, razza autoctona della Lombardia e in via d'estinzione. Perché? «Mio padre negli anni '70 constatava il declino e l'abbandono del territorio. Non si è dato per vinto». Da due esemplari ora nelle stalle se ne contano ventidue. «È un animale che produce una discreta quantità di latte, molto adatto a essere trasformato. Siamo tornati a fare il formaggio». E a contrastare così lo svilimento delle attività e il conseguente spopolamento delle aree marginali. Ci sono iniziative individuali e c'è un programma pronto a sostenerne gli sforzi e provare a metterli a sistema: è **AttivAree** di Fondazione Cariplo che vuole far rinascere le aree interne. Alla call for ideas, un bando, pubblicato a maggio 2016 hanno risposto undici partenariati misti, di soggetti privati non profit e pubblici. Dal 2016 al 2018 è il tempo di **AttivAree** per avviare un meccanismo che possa continuare.

Per **Elena Jachia**, **Direttore Area Ambienti e Territorio** di **Fondazione Cariplo**, «questo è il momento, non solo perché si moltiplicano i ritorni individuali, ma anche perché crescono le attenzioni da parte delle istituzioni, in particolare della **Strategia Nazionale Aree Interne**, programma governativo avviato da **Roberto Caviglioli**, allora ministro della Coesione territoriale del governo **Monti**, che ha stanziato risorse importanti. Non c'è più tempo».

cerca nel blog

Cerca



LA NUVOLO DEL LAVORO

La Nuvola del Lavoro è un blog rivolto ai giovani e ai temi dell'occupazione. E' uno spazio pubblico dove potersi raccontare. E' un contenitore di storie. Un'istantanea di ritratti, un collage di esperienze e di vissuti. Gli occhi puntati sulla generazione perduta, come la definiscono i pessimisti. E le antenne dritte sulle occasioni di smentita. Non un lamento collettivo, ma una piazza dove manifestare idee e proposte. Si occuperà di professionisti, di partite Iva, di startupper, di contratti atipici. E avrà come riferimento il web 2.0, i social network, gli indigeni digitali, i geek, i lurker, la platea di Twitter e quella di Facebook, le community professionali LinkedIn e Viadeo.



Facebook



Twitter



LinkedIn



oppure scrivi

LA NUVOLO DEL LAVORO / POST CORRELATI

Caritas lancia la formazione per gli innovatori sociali
Trovo casa e un lavoro al Beso
L'allevatore Giacomo: "A 28 anni, la mia vita in
E poi arriva la prima cooperativa di comunità
A Palermo l'incubatore polifunzionale

NUVOLO CREW

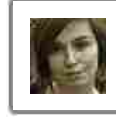
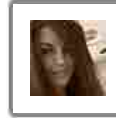
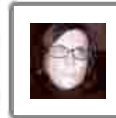
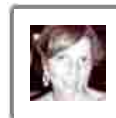
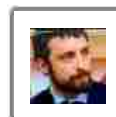

È urgente cercare di innescare il cambiamento perché i territori trovino una nuova vitalità. Fondazione Cariplo ha sostenuto colloqui con ogni proponente e si è confrontata con un comitato tecnico-scientifico di esperti, poi ha sciolto le riserve e ha selezionato i progetti **Oltrepò (BIO)diverso**, proposto da Fondazione Sviluppo Oltrepò Pavese, e **V@lli Resilienti** delle Comunità Montane di Valle Trompia e Valle Sabbia. Scelti, tra gli altri criteri, per la fattibilità concreta, una realizzazione possibile in tempi contenuti e per la coesione territoriale che rappresentano.



Elena Jachia spiega che «l'abbandono dell'agricoltura a favore dell'industria, dei campi a favore delle città non è solo storia. Accade ora. Invertire la tendenza non è un'operazione nostalgica ma necessaria al territorio, agli abitanti e alla natura. Fare sistema e lavorare come comunità a un progetto condiviso sono la chiave di volta. Come dimostra la filiera del formaggio Nostrano DOP delle V@lli bresciane che è un esempio perfetto di economia circolare, con l'uso del letame compostato per la produzione del foraggio locale, alimento naturale perfetto e obbligatorio per un formaggio Dop».



Valle Trompia e Valle Sabbia negli ultimi dieci anni hanno registrato una diminuzione della popolazione residente pari al 3,47% (1.394 unità), a fronte di una tendenza invece positiva registrata sia a livello provinciale (+7,55%) che regionale (+7,14%). La Valle Trompia ha subito maggiormente la fuga dal proprio territorio, con una diminuzione del 6,6% contro il -1,9% registrato in Valle Sabbia.

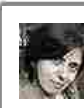

I PIÙ LETTI

- 1 Andrea, 14mila mail per il lavoro dei sogni
- 2 Italo assume 160 hostess e steward entro il 2018
- 3 Nuova figura: il chief Internet of things officer
- 4 Oltre 400 posizioni tra manager e impiegati
- 5 Gli artisti italiani: chi sono, quanto guadagnano

I PIÙ COMMENTATI

- 1 Lo stage in azienda? Rovinato da dipendenti furbi e pigri
- 2 Taxi contro Uber, l'app conviene?
- 3 Vita (vera) da rapper
- 4 Cecilia, 27 anni, ha creato 20 posti di lavoro
- 5 Andrea, 14mila mail per il lavoro dei sogni

LA NUVOLE DEL LAVORO / CONTATTACI

Gian Paolo Prandstraller
 Anna Soru
 Francesca Basso
 Maria Egizia Fiaschetti
 Anna Zinola
 Antonio Sgobba
 Leonard Berberi
 Emanuela Meucci
 Barbara Millucci
 Debora Malaponti
 Silvia Ilari
 Filomena Pucci
 Maurizio Di Lucchio
 Ilaria Morani
 Irene Bonino
 Sara Bicchierini
 Ivana Pais
 Concetta Desando
 Alessio Ribaud
 Enrico Marro
 Chiara Albanese

AttivAree punta anche a sviluppare ponti ideali e fisici con le aree urbane. Con il progetto V@lli Resilienti, ad esempio, la città di Brescia e le due valli saranno connesse da una pista ciclabile. Si fa strada la prossimità al territorio rurale. A essere marginali possono essere non solo le terre ma anche alcune vite. La comunità ha messo in cantiere inserimenti lavorativi, formazione e assistenza per le persone con disabilità mentale e fisica. Che sia possibile lo dimostra l'esempio di **Co.ge.s.s. Lavenone "non solo bar"**, dove fanno il caffè e servono ai tavoli persone disabili. Ester Colotti, che ne è responsabile, racconta che «per loro il mondo finiva a 18 anni perché mancavano le opportunità lavorative adatte o i centri diurni». Ora non più. Si favorisce così il turismo sociale e l'inclusione.

Anche le comunità locali dell'Oltrepò Pavese dal 1951 hanno subito una contrazione del 58% passando da un totale di 28.501 residenti a 12.047 censiti nel 2016. Le imprese agricole sono diminuite di oltre un terzo nell'area considerata. «Anche in questo caso bisogna invertire la tendenza e sostenere sia nuove filiere di nicchia che un approccio del vitivinicolo più attento all'ambiente», sottolinea la Jachia. Quattro università (Pavia, Genova, Milano, Piacenza) collaboreranno allo sviluppo di nuovi servizi per l'agricoltura. Il progetto prevede anche tirocini in campo agricolo per richiedenti asilo e rifugiati che acquisiscano capacità lavorative perché l'integrazione può diventare un nuovo fattore di popolamento. «Crediamo che possano nascere nuove imprese giovani che diano vigore alla comunità».



Ne è un esempio il **Podere Scabini** in Oltrepò sotto la cura di Lorenzo Scabini, viticoltore di 33 anni, che prosegue l'attività paterna. Studia economia in università ma capisce presto di voler tornare a fare vino. Portando una miriade di rivoluzioni che favoriscono la naturalità del prodotto.

Al termine del percorso Fondazione Cariplo verificherà quanti e quali progetti sono gemmati, se si è ampliata la rete di collaborazioni a livello locale e di scambi con i centri urbani e la diffusione dei progetti. Una società esterna di professionisti analizzerà non solo l'avanzamento dei lavori ma il raggiungimento degli obiettivi più generali del progetto. Registrerà gli indicatori di realizzazione e di risultato, come l'aumento di turisti, la nascita di nuove giovani imprese e l'incremento del grado di collaborazione tra gli abitanti. Appuntamento al 2019 per le statistiche ma la vita che rinasce con un nuovo fermento sarà una sorpresa evidente giorno per giorno.

Articoli correlati:

- [Caritas lancia la formazione per gli innovatori sociali](#)
- [Trovo casa e un lavoro al Beso](#)
- [L'allevatore Giacomo: "A 28 anni, la mia vita in](#)
- [E poi arriva la prima cooperativa di comunità](#)
- [A Palermo l'incubatore polifunzionale](#)

Tag: [spopolamento](#); [campagna](#); [industria](#); [agricoltura](#); [giovani](#); [periferie](#)

CONTRIBUTI  NAN

PARTECIPA ALLA DISCUSSIONE

Scrivi qui il tuo commento

 INVIA

[NEWS](#) [OPINIONI](#) [INCHIESTE](#) [SOCIETA'](#) [VIDEO](#)